

## Vistas predefinidas de iVisioConsole – Manual iVisioConsole\_

En iVisioConsole el operador puede definir vistas “ambientes de trabajo” manteniendo valores como:

- Nombre del área de trabajo
- Ubicación del área de trabajo
- Nivel de acercamiento del área de trabajo
- Datos y capas a mostrar en la área de trabajo

En la siguiente imagen se muestra la opción de configuración de parámetros:

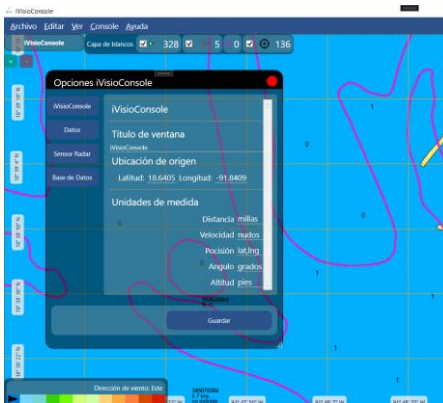

Las vistas se muestran en la siguiente imagen, cada vista es posible personalizarla a las preferencias del operador:

